ESCOLA SESI DRA. ÊMINA BARBOSA MUSTAFA		
SÉRIE: 3ª SÉRIE	TURNO: Matutino/Vespertino	TURMA:
PROFESSOR(A): Rozildo Farias de Brito		APLICAÇÃO: / /
Atividade em dupla:		NOTA:
	.	
CONTEÚDO AVALIADO	Movimentos de arte: expressionismo, cubismo, futurismo, dadaísmo, surrealismo	

ATIVIDADE VERIFICAÇÃO DE APRENDIZAGEM-LITERATURA/ARTE

QUESTÃO 01 (1,0)

O_____ é o nome de uma vanguarda artística europeia do início do século XX. Esse movimento artístico está entre os primeiros representantes das vanguardas históricas e talvez, o primeiro a focar em aspectos subjetivos, valorizando a expressão emocional do ser humano. Essa arte é inclinada a deformar a realidade de modo cruel. O exagero, a distorção e a dramaticidade das formas e linhas e cores revelam uma atitude emocional dos artistas.

Marque a opção que completa a lacuna, corretamente.

A) Fauvismo
B) Expressionismo
C) Neoimpressionismo
D) Impressionismo
E) Nenhuma das alternativas.

QUESTÃO 02 (1,0)

é considerado o precursor do Expressionismo, tendo influenciado essa corrente artística com suas obras impactantes e cheias de carga emocional. Sua obra mais importante é O Grito (1893). Ela representa uma das telas mais emblemáticas do movimento expressionista.

Qual o nome desse artista?

A) Franz Marc
B) Edvard Munch
C) Wassily Kandinsky
D) Marcel Duchamp
E) Nenhuma das alternativas

QUESTÃO 03 (1,0)

O _____foi uma vanguarda artística europeia marcada pelos uso de formas geométricas. Surgido no início do século XX na França (o marco inicial em 1907 em Paris), esse novo estilo rompeu com os modelos estéticos que só valorizavam a perfeição das formas.

Marque a opção que preenche a lacuna:

A) Cubismo
B) Futurismo
C) Impressionismo
D) Expressionismo
E) Nenhuma das alternativas

QUESTÃO 04 (1,0)

O marco para o surgimento do cubismo foi em 1907, com a tela Les Demoiselles d'Avignon (As damas d'Avignon), do pintor espanhol_____.Essa obra apresenta influências visíveis das esculturas africanas e das pinturas do pós-impressionista francês Paul Cézanne.Ao lado dele, o pintor e escultor francês Georges Braque também foi fundador do movimento cubista.

Complete a lacuna com a opção correta.

A) Van Gogh
B) Filipo Marinetti
C) Geroges-Pierre
D) Pablo Picasso
E) Francisco Orellana.

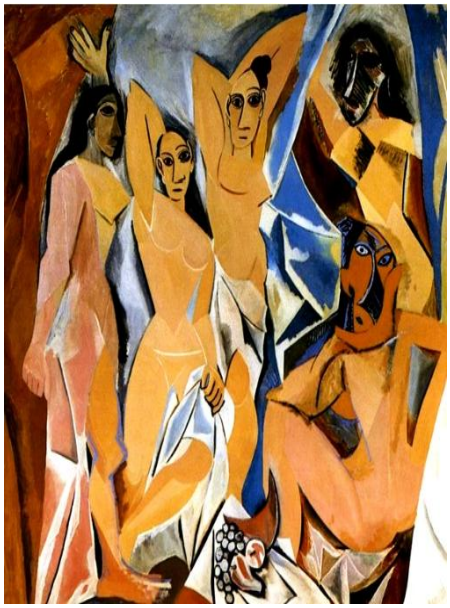

QUESTÃO 05 (1,0)

O_____ representou um movimento literário e artístico que tinha como principal característica a valorização da tecnologia e velocidade. Essa corrente faz parte das vanguardas artísticas europeias que despontaram no início do século XX. Influenciou a literatura, a pintura, a escultura, a música e outras vertentes das artes.
Inspirados pelo mundo moderno, os artistas desse movimento negavam a visão de mundo passado e acreditavam que a arte deveria expressar avanços da sociedade e caminhar para o futuro.

Complete a lacuna corretamente.

A) Cubismo
B) Neoimpressionismo
C) Dadaismo
D) Fauvismo
E) Futurismo

QUESTÃO 06 (1,0)

Podemos destacar como principais características do movimento futurista:

- valorização da velocidade e dinamismo;
- exaltação à tecnologia;
- ligação ideológica com o fascismo;
- ruptura com o passado;
- utilização da publicidade e tipografias;
- tendência à justificar a violência através do militarismo.

Além disso, os parâmetros se baseavam no futuro, na velocidade, na vida moderna, na violência (militarismo) e ruptura com a arte do passado.
Esse movimento foi idealizado pelo escritor e poeta:

A) Felix Feneon
B) Filippo Marinetti
C) Paul Cézanne
D) Dias Gomes
E) Nenhuma das alternativas

QUESTÃO 07 (1,0)

O_____,foi um movimento artístico pertencente às vanguardas europeias do século XX, cujo lema era: "a destruição também é criação". Foi considerado o movimento propulsor das ideias surrealistas e tinha um caráter ilógico, anti-racionalista e de protesto. Isso porque, através da ironia, buscava questionar a arte e, sobretudo, seu contexto histórico, com a ocorrência da Primeira Guerra Mundial. A proposta era ridicularizar tudo o que havia contibuído para uma guerra sem sentido, como o materialismo, o nacionalismo, o racionalismo, etc.

Completa a lacuna corretamente:

A) Surrelismo
B) Modernimo
C) Dadaísmo
D) Futurismo
E) Impressionismo

QUESTÃO 08 (1,0)

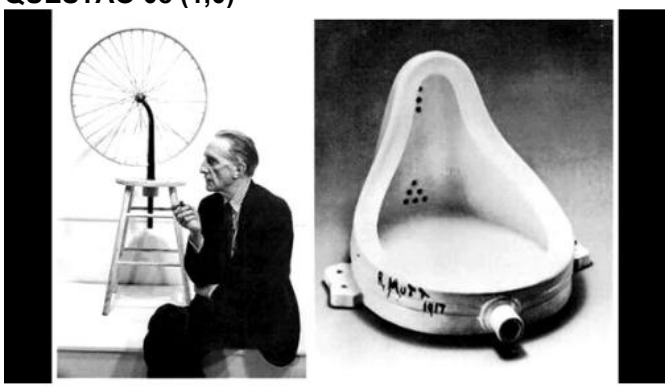

A obra "Fonte", um urinol que foi exposto na galeria de arte, questionando o que é a obra de arte.

O autor dessa obra foi considerado um dos ícones do movimento dadaísta.

A) Tristan Tzara
B) Hans Arp
C) Marcel Duchamp
D) Francis Picabia
E) Marx Ernest

QUESTÃO 09 (1,0)

Na Europa, o período entre as duas guerras (1918-1939) ficou conhecido como "os anos loucos". Assim, a incerteza sobre a predominância da paz levou ao desejo de "viver apenas o presente". Foi nesse período de insatisfação, desequilíbrio e contradições, que surgiram diversos movimentos artísticos voltados para uma nova interpretação e expressão da realidade. Esses movimentos ficaram conhecidos como "vanguardas europeias".
Inspirado no movimento dadaísta, com sua ode à irracionalidade e à crítica à guerra, surgiu o movimento:

A) Futurismo
B) Surrealismo
C) Dadaísmo
D) Neofuturista
E) Neoexpressionismo

QUESTÃO 10 (1,0)

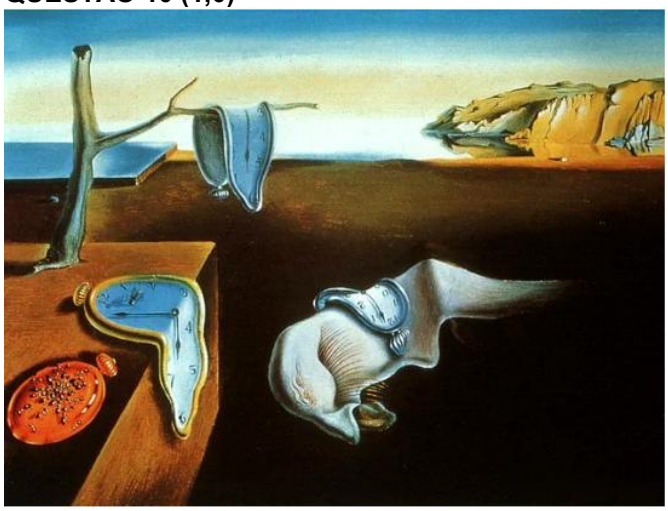

A persistência da memória, 1931

Nascido na Espanha, em 1904, tornou-se um membro oficial do grupo surrealista e deu a ele um novo ímpeto com seu método de atividade paranoica. Ele certamente é o artista mais lembrado quando se fala de surrealismo. interessava-se por condições mentais anormais e, em particular, por alucinações. Suas estranhas imagens eram retratadas de modo que se assemelhavam à fotografia em cores.

A persistência da memória é uma obra de 1931 pintada pelo surrealista. O trabalho, que pode ser visto no Museu de Arte Moderna de Nova York (MoMa), possui dimensões de 24 x 33 cm e foi produzido com a técnica de óleo sobre tela. Esse é um dos mais representativos quadros do artista catalão. A composição traz elementos absurdos em um cenário onírico, ou seja, aquele que somos transportados quando estamos sonhando. Tal característica é bastante marcante dentro do surrealismo.

O processo de criação da obra

A história da arte possui algumas obras que se tornaram ícones, tanto de movimentos artísticos quanto de seus autores. Sem dúvida, esse é o caso de A persistência da memória. Segundo o próprio autor, a tela foi concebida em um momento de indisposição, quando, ao recusar um passeio com a esposa, o artista fica em sua casa pintando.

Assim, em um curto período de tempo, o autor criou o que seria uma de suas telas mais prestigiadas. Ele declarou ainda que teve como inspiração a imagem de queijos camembert derretidos que havia comido poucas horas antes. Entretanto, é importante ressaltar que, para os surrealistas, o processo de criação estava totalmente relacionado ao mundo psíquico, do qual eles extraíam ao máximo a inspiração, baseando-se no automatismo e imagens do inconsciente.

Baseado nas informações acima, a obra pertence qual autor?

A) René Magritte
B) Alberto Giacometti
C) Joan Miró
D) Salvador Dali
E) Nenhuma das altenativas.

"A coisa mais indispensável a um homem é reconhecer o uso que deve fazer do seu próprio conhecimento".

(Platão, 428-348 a.C.)